



EQUIPO DE ANÁLISIS DE DATOS

INFORME DE ACTIVIDADES

2026

**DIRECCIÓN DE FORMACIÓN PROFESIONAL
DIRECCIÓN GENERAL
SERVICIO NACIONAL DE APRENDIZAJE SENA
BOGOTÁ, MAYO DE 2026**



INTRODUCCIÓN

El Equipo de análisis de datos tiene como objetivo principal brindar información oportuna para la toma de decisiones informadas. Entre las actividades que se realizan se encuentran, Realizar los manuales de los diferentes reportes, informes, paneles, entre otros, desarrollados o actualizados, así como Desarrollar y ajustar consultas SQL, conforme a los requerimientos aprobados por la persona o grupo encargado de la Dirección de Formación Profesional.

A continuación, se presentan las actividades desarrolladas por el equipo durante el periodo comprendido entre el 14 de abril al 12 de mayo del 2026.

Actividades realizadas – Rol Soporte de análisis de datos

- 1. Actualización de paneles:** Para el periodo de este informe se realizó la actualización de 34 paneles.

Nombre Panel	Enlace a evidencia
Ajuste panel Histórico PIC, dejar solo una vista para todos los archivos de 2019-2025	https://app.powerbi.com/view?r=eyJrIjojNzAxMmU5MGMtODBmZi00ZDYwLWEzNTgtNDA2OTRiNGU4YjdjIiwidCI6ImNiYzJjMzgxLTJmMmUtNGQ5My05MWQxLTUwNmM5MzE2YWNIInYsImMiOiR9
Ajuste panel horas por competencia - en ejecución, agregar filtro de estado competencia	https://app.powerbi.com/view?r=eyJrIjojMjg1ZTU2OTUtNjI2NS00ZTMzLTgyMmYtN2ZhM2VmM2RkYTl2IiwidCI6ImNiYzJjMzgxLTJmMmUtNGQ5My05MWQxLTUwNmM5MzE2YWNIInYsImMiOiR9
Actualización panel horas por competencia - en ejecución	https://app.powerbi.com/view?r=eyJrIjojMjg1ZTU2OTUtNjI2NS00ZTMzLTgyMmYtN2ZhM2VmM2RkYTl2IiwidCI6ImNiYzJjMzgxLTJmMmUtNGQ5My05MWQxLTUwNmM5MzE2YWNIInYsImMiOiR9
Ajuste panel etapa productiva, actualización vista de encuesta con nuevos reportes	https://app.powerbi.com/view?r=eyJrIjojMTIzOGJkYmYtODNmMS00MDg1LTljYmEtNjcyOTIhZGE0IiwidCI6ImNiYzJjMzgxLTJmMmUtNGQ5My05MWQxLTUwNmM5MzE2YWNIInYsImMiOiR9
Ajuste panel seguimiento contratos nuevos, actualización	https://app.powerbi.com/view?r=eyJrIjojZTdhNWZiOWQtMzljYS00MWI4LTg3MzktODJjMjk5YzMwN2QxIiwidCI6ImNiYzJjMzgxLTJmMmUtNGQ5My05MWQxLTUwNmM5MzE2YWNIInYsImMiOiR9



Nombre Panel	Enlace a evidencia
de cupos de contratos de programas	
Ajuste panel de Lista de referentes de software, quitar novedades recibidas y ajustar nuevas url	https://app.powerbi.com/view?r=eyJrIjoizDNkY2ExOWQzMzU1Mi00N2QxLWI0NjltMzI2ZGU0ZjJlNzk4IiwidCI6ImNiYzJjMzg5LTJmMmUtNGQ5My05MWQxLTUwNmM5MzE2YWNINyIsImMiOiR9
Ajuste y revisión de panel de Seguimiento SENATEC, Error en actualización	https://app.powerbi.com/view?r=eyJrIjoiyWEyZWQ5NTYtMGUwMC00MjY5LTg0M2EtNThhNTAxMGRiODVklidCI6ImNiYzJjMzg5LTJmMmUtNGQ5My05MWQxLTUwNmM5MzE2YWNINyIsImMiOiR9
Ajuste del panel de horas instructores 2026, incluir el 17 de abril como día no hábil para planta por circular 3-2026-000083.pdf	https://app.powerbi.com/view?r=eyJrIjoiNTE5Mjk0NDQ0NmFiOC00MDdhLWE2Y2UtMmNhZDY1YjQ3Nzk0IiwidCI6ImNiYzJjMzg5LTJmMmUtNGQ5My05MWQxLTUwNmM5MzE2YWNINyIsImMiOiR9
Ajuste panel Horas por competencia - en ejecución, incluir competencias no programadas en la tabla de vista detalle	https://app.powerbi.com/view?r=eyJrIjoiMjg1ZTU2OTU0NmM5MzE2YWNINyIsImMiOiR9
Ajuste panel Seguimiento contratos nuevos, agregar contratos de cafeterías, contact center y trabajadores oficiales	https://app.powerbi.com/view?r=eyJrIjoiTdhNWZiOWQzMzIjYS00MWI4LTg3MzktODJjMjk5YzIwMzE2YWNINyIsImMiOiR9
Actualización panel seguimiento SENATEC	https://app.powerbi.com/view?r=eyJrIjoiyWEyZWQ5NTYtMGUwMC00MjY5LTg0M2EtNThhNTAxMGRiODVklidCI6ImNiYzJjMzg5LTJmMmUtNGQ5My05MWQxLTUwNmM5MzE2YWNINyIsImMiOiR9
Actualización panel seguimiento SENATEC OIT	https://app.powerbi.com/view?r=eyJrIjoizTU0Y2NmNzktZDdjOS00OTgwLWJlNDU0NmM5MzE2YWNINyIsImMiOiR9



Nombre Panel	Enlace a evidencia
Actualización y ajuste panel horas por competencia - en ejecución, agregar columna con programados y no programados	https://app.powerbi.com/view?r=eyJrIjojMjZTU2OTUtNjI2NS00ZTMzLTgyMmYtN2ZhM2VmM2RkYTl2IiwidCI6ImNiYzJjMzgxdjMmMmUtNGQ5My05MWQxLTUwNmM5MzE2YWNlNyIsImMiOiR9
Ajuste panel Seguimiento Contratos Nuevos, ajustar aprendices por contrato regional Vaupés	https://app.powerbi.com/view?r=eyJrIjojZTdhNWZiOWQtMzljYS00MWI4LTg3MzktODJjMjk5YzZmM2QxIiwidCI6ImNiYzJjMzgxdjMmMmUtNGQ5My05MWQxLTUwNmM5MzE2YWNlNyIsImMiOiR9
Ajuste panel Ejecución metas, ajustar la columna cod-ver del origen de datos líneas redes	https://app.powerbi.com/view?r=eyJrIjojZjU4OWM2YmQtZjZmNC00ZjAzLWU2MzktNDUzYmYyMmUxM2I1IiwidCI6ImNiYzJjMzgxdjMmMmUtNGQ5My05MWQxLTUwNmM5MzE2YWNlNyIsImMiOiR9
Ajuste panel EP, Agregar columnas de Duración EP, Fecha inicio y fecha fin total EP solicitado por Erika Pérez	https://app.powerbi.com/view?r=eyJrIjojMTIzOGJkYmYtODNmMS00MDg1LTljYmEtNjcyOTIhZGE0IiwidCI6ImNiYzJjMzgxdjMmMmUtNGQ5My05MWQxLTUwNmM5MzE2YWNlNyIsImMiOiR9
Ajuste panel Monitoreo Titulada, Ajustar cod-ver del origen de datos líneas redes	https://app.powerbi.com/view?r=eyJrIjojZWl0ZGU1ZmMtZDZhMy00NmU4LWl3NTF0ZWl5NTkxZDA1NTI3IiwidCI6ImNiYzJjMzgxdjMmMmUtNGQ5My05MWQxLTUwNmM5MzE2YWNlNyIsImMiOiR9
Ajuste panel Seguimiento SENATEC, ajustar estado grupo no definido	https://app.powerbi.com/view?r=eyJrIjojYWEyZWQ5NTYtMGUwMjC0MjY5LTg0M2EtNThhNTAxMGRiODVklIiwidCI6ImNiYzJjMzgxdjMmMmUtNGQ5My05MWQxLTUwNmM5MzE2YWNlNyIsImMiOiR9
Ajuste panel de FEC - Construcción Reportes, ajustar y crear nueva tabla para reporte a eleanys	https://app.powerbi.com/view?r=eyJrIjojZDM5OGRiZTgtMjU3ZC00MzA0LTgyZjQzM2I3YzViMmY4ZDc0IiwidCI6ImNiYzJjMzgxdjMmMmUtNGQ5My05MWQxLTUwNmM5MzE2YWNlNyIsImMiOiR9
Ajuste panel de FEP Reportes, ajustar y	https://app.powerbi.com/view?r=eyJrIjojODJjYTJhYmYtYmU0Mi00YWQ4LWl0YmEtMmY1ZmIwOTFOTdIiwidCI6ImNiYzJjMzgxdjMmMmUtNGQ5My05MWQxLTUwNmM5MzE2YWNlNyIsImMiOiR9



Nombre Panel	Enlace a evidencia
crear nueva tabla para reporte a eleanys	
Ajuste panel EP, crear y agregar columna DATOS CONVENIO en las vistas del panel	https://app.powerbi.com/view?r=eyJrIjoiaMTIzOGJkYmYtODNmMS00MDg1LTljYmEtNjcyOThjYTIhZGE0IiwidCI6ImNiYzJjMzg5LTJmMmUtNGQ5My05MWQxLTUwNmM5MzE2YWNINyIsImMiOiR9
Ajuste y creación de vista "Aprendices en programas de formación simultánea" en el panel EP	https://app.powerbi.com/view?r=eyJrIjoiaMTIzOGJkYmYtODNmMS00MDg1LTljYmEtNjcyOThjYTIhZGE0IiwidCI6ImNiYzJjMzg5LTJmMmUtNGQ5My05MWQxLTUwNmM5MzE2YWNINyIsImMiOiR9
Ajuste de panel de FEC y FEP, dejar filas de evidencias en columnas	https://app.powerbi.com/view?r=eyJrIjoiaZDM5OGRiZTgtMjU3ZC00MzA0LTgyZiQzM2I3YzViMmY4ZDc0IiwidCI6ImNiYzJjMzg5LTJmMmUtNGQ5My05MWQxLTUwNmM5MzE2YWNINyIsImMiOiR9 https://app.powerbi.com/view?r=eyJrIjoiaODJjYTMxNjEtYmU0Mi00YWQ4LWU0YmEtMmY1ZmlwOTFOTdIiwidCI6ImNiYzJjMzg5LTJmMmUtNGQ5My05MWQxLTUwNmM5MzE2YWNINyIsImMiOiR9
Ajustes panel Pruebas de Orientación Vocacional, nuevas datas para el panel	https://app.powerbi.com/view?r=eyJrIjoiaYWEyMDI4MWItMWY5Mi00MmYyLWJkZWVhZG50ZW50MmYyYjE5IiwidCI6ImNiYzJjMzg5LTJmMmUtNGQ5My05MWQxLTUwNmM5MzE2YWNINyIsImMiOiR9
Ajustes panel Pruebas de Orientación Vocacional, agregar filtro de IPO y CARAEM en vista general	https://app.powerbi.com/view?r=eyJrIjoiaYWEyMDI4MWItMWY5Mi00MmYyLWJkZWVhZG50ZW50MmYyYjE5IiwidCI6ImNiYzJjMzg5LTJmMmUtNGQ5My05MWQxLTUwNmM5MzE2YWNINyIsImMiOiR9
Ajuste panel Histórico PIC, revisar y actualizar panel con nuevo reporte recibido	https://app.powerbi.com/view?r=eyJrIjoiaNzAxMmU5MGMtODBmZi00ZDYwLWVhZG50ZW50MmYyYjE5IiwidCI6ImNiYzJjMzg5LTJmMmUtNGQ5My05MWQxLTUwNmM5MzE2YWNINyIsImMiOiR9
Ajuste panel de Horas por competencia - terminadas por fecha, ajuste en totales de la vista detalle	https://app.powerbi.com/view?r=eyJrIjoiaYWM0OWYwMzUtOGZkMy00MWI3LWVhZG50ZW50MmYyYjE5IiwidCI6ImNiYzJjMzg5LTJmMmUtNGQ5My05MWQxLTUwNmM5MzE2YWNINyIsImMiOiR9



Nombre Panel	Enlace a evidencia
Ajustes panel Seguimiento contratos nuevos - módulos, agregar vista de cafetería y programa	https://app.powerbi.com/view?r=eyJrIjoizTkyZmUzNWYtMGQyYS00NWU5LTg2NWYtMmJmMmExZGI3ZWNIiwiwidCI6ImNiYzJjMzgxLTJmMmUtNGQ5My05MWQxLTUwNmM5MzE2YWNINylsImMiOjR9
Ajustes panel Horas Instructor 2026, hacer visibles las tarjetas de horas esperadas y horas pendientes al filtrar regional y centro	https://app.powerbi.com/view?r=eyJrIjoizTE5Mjk0NDQ0NmFiOC00MDdhLWE2Y2UtMmNhZDY1YjQ3Nzk0IiwiwidCI6ImNiYzJjMzgxLTJmMmUtNGQ5My05MWQxLTUwNmM5MzE2YWNINylsImMiOjR9
Ajustes panel Horas Instructor 2025, hacer visibles las tarjetas de horas esperadas y horas pendientes al filtrar regional y centro	https://app.powerbi.com/view?r=eyJrIjoizMjhlZDg0MzUtZTQyMi00MzIzLWE2MDQtYTl1Njg0ZGZkYjg2IiwiwidCI6ImNiYzJjMzgxLTJmMmUtNGQ5My05MWQxLTUwNmM5MzE2YWNINylsImMiOjR9
Ajustes panel Horas Instructor 2024, hacer visibles las tarjetas de horas esperadas y horas pendientes al filtrar regional y centro	https://app.powerbi.com/view?r=eyJrIjoizME5NWQzYmItYWEwZC00NTk5LWI2NzYtYjM1M2VhODQzNmNjIiwiwidCI6ImNiYzJjMzgxLTJmMmUtNGQ5My05MWQxLTUwNmM5MzE2YWNINylsImMiOjR9
Ajustes panel Horas Instructor 2026, filtrar por el centro 9226,9310 para crear nuevo panel solicitud de la contraloría	https://app.powerbi.com/view?r=eyJrIjoizNDk1OTlkODYtOGYyMC00YTZiLWE2NzQtZmNiZBjOGY1NzgxIiwiwidCI6ImNiYzJjMzgxLTJmMmUtNGQ5My05MWQxLTUwNmM5MzE2YWNINylsImMiOjR9
Ajustes panel Horas Instructor 2025, filtrar por el centro 9226,9310 para crear nuevo panel solicitud de la contraloría	https://app.powerbi.com/view?r=eyJrIjoizMzY4NDQ0YTgtYmMyZC00OWZiLTk0NWVtNGZiM2I4NGQwZGU1IiwiwidCI6ImNiYzJjMzgxLTJmMmUtNGQ5My05MWQxLTUwNmM5MzE2YWNINylsImMiOjR9
Ajustes panel Horas Instructor 2024, filtrar por el centro	https://app.powerbi.com/view?r=eyJrIjoizMjhhMTc2MmItNWl4Zi00Mjc1LWFkMjQ0NjA2MDE0NTY0YWU2IiwiwidCI6ImNiYzJjMzgxLTJmMmUtNGQ5My05MWQxLTUwNmM5MzE2YWNINylsImMiOjR9



los 3 paneles de la vigencias	
-------------------------------	--

3. **Programación de actividades:** se realizó la programación de las acciones a desarrollar por el equipo y asignación de tareas. En el siguiente enlace se encuentra la lista de acciones y responsables: [Duvan - Seguimiento Actividades Datos 2026.xlsx](#)

4. **Capacitaciones y reuniones:** se realiza reuniones del equipo, donde se socializan los parámetros para trabajar en la presente vigencia y se brindan orientaciones sobre las actividades a desarrollar.

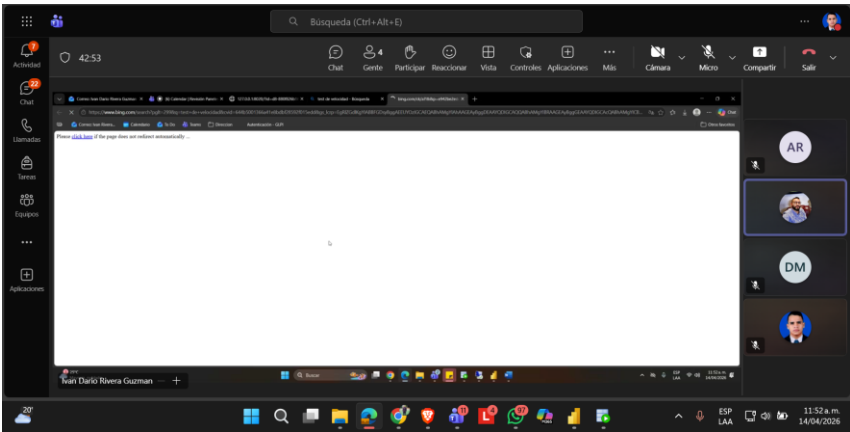
ACTIVIDAD	FECHA	EVIDENCIA
REVISIÓN DE NUEVOS METODOS DE ETL PARA ACTUALIZACIÓN DE PANEL JUICIOS EMITIDOS VS PROGRAMDOS	14/04/2026	



REVISIÓN
ACTUALIZACIÓN Y
AJUSTES PANEL
HORAS POR
COMPETENCIA

15/04/2026

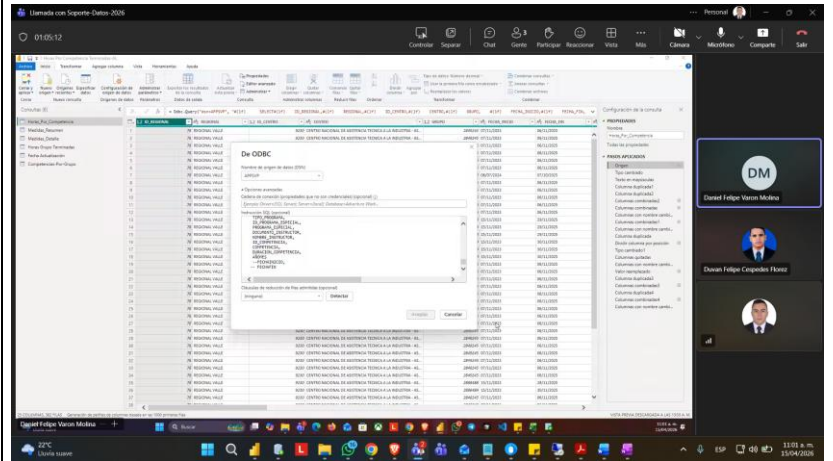

REVISIÓN
DIFERENCIA ENTRE
HORAS
PROGRAMADAS
EN EL PANEL DE
HORAS POR
COMPETENCIA

16/04/2026

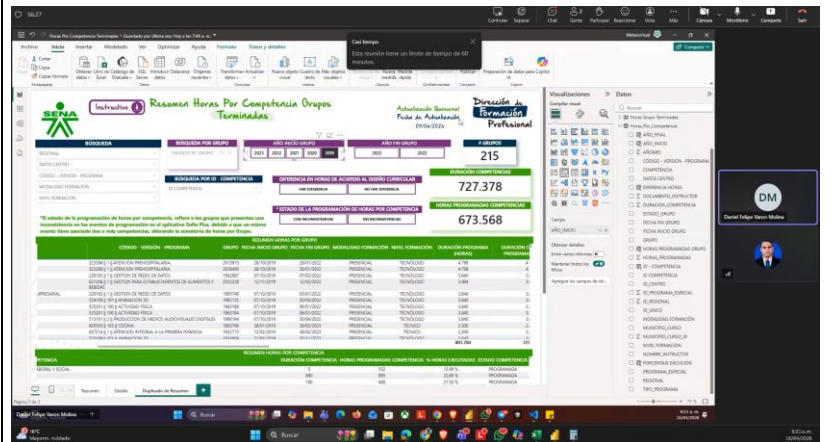

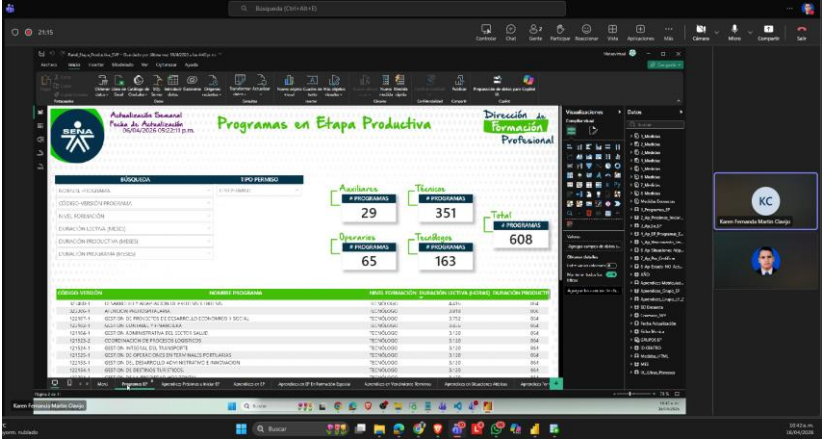
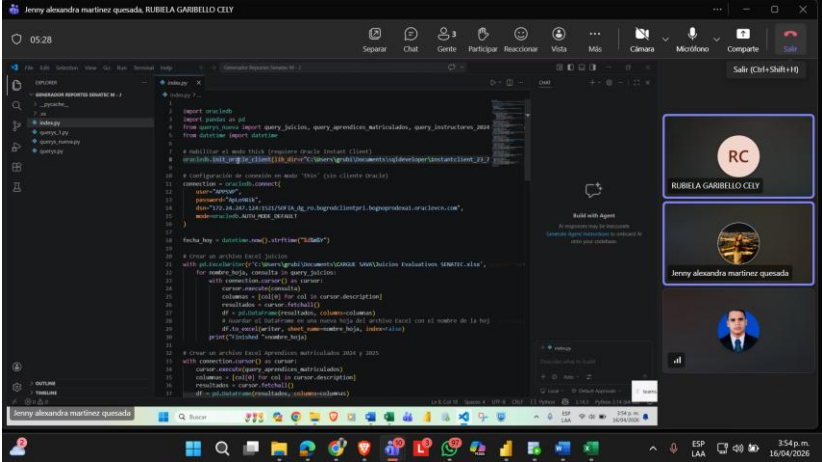

<p>CAPACITACIÓN Y AJUSTE DE PROCESAMIENTOS PANEL EP</p>	<p>16/04/2026</p>	
<p>CAPACITACIÓN Y AJUSTE PROCESAMIENTO PYTHON SENATEC</p>	<p>16/04/2026</p>	



<p>REVISIÓN PASO A PASO PANEL INSTRUCTORES JUICIOS EMITIDOS VS PROGRAMADOS</p>	<p>20/04/2026</p>	
<p>REVISIÓN AJUSTE DE HORAS POR COMPETENCIA</p>	<p>20/04/2026</p>	

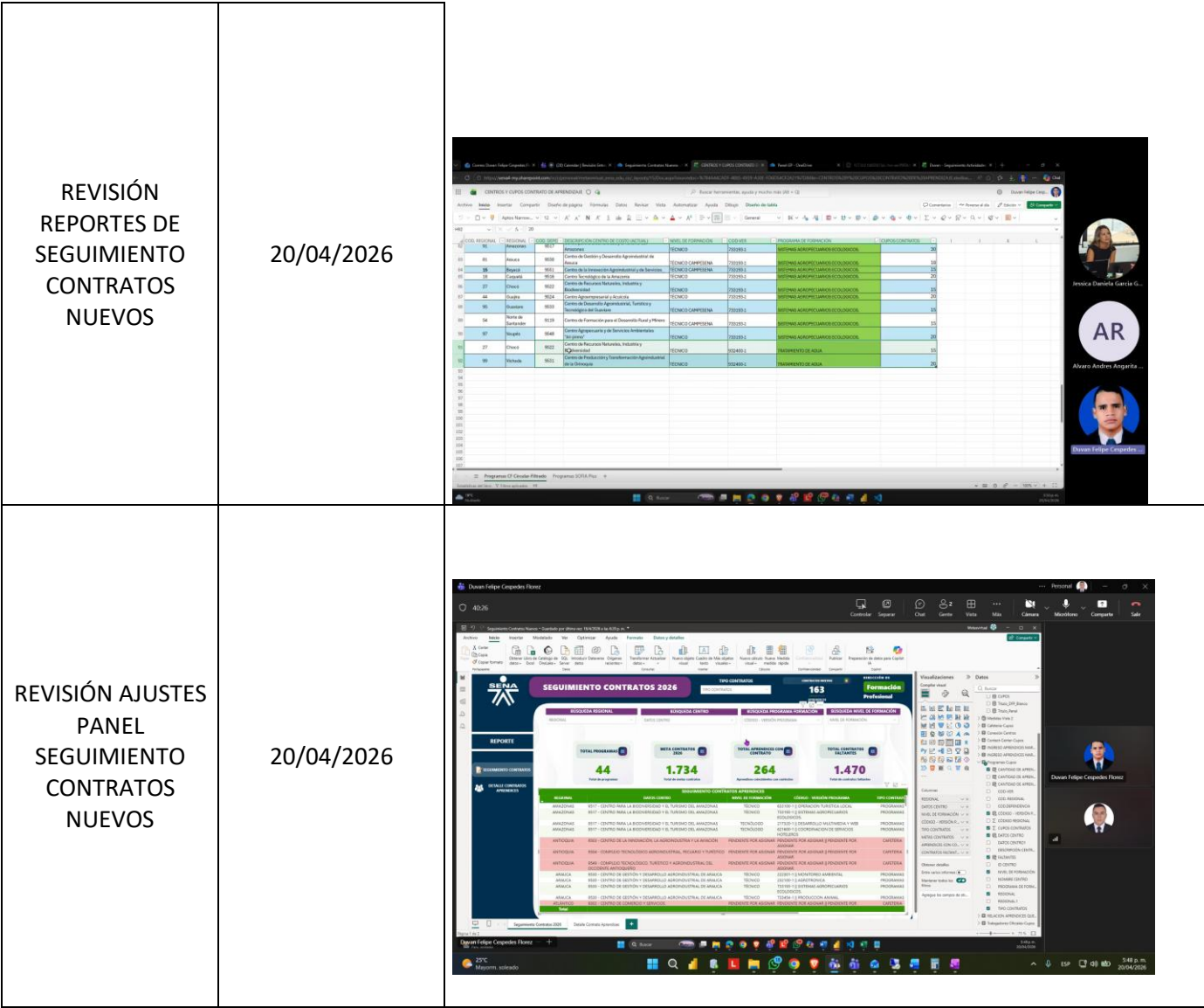



REVISIÓN Y AJUSTE
PANEL HORAS POR
COMPETENCIA –
EN EJECUCIÓN

21/04/2026

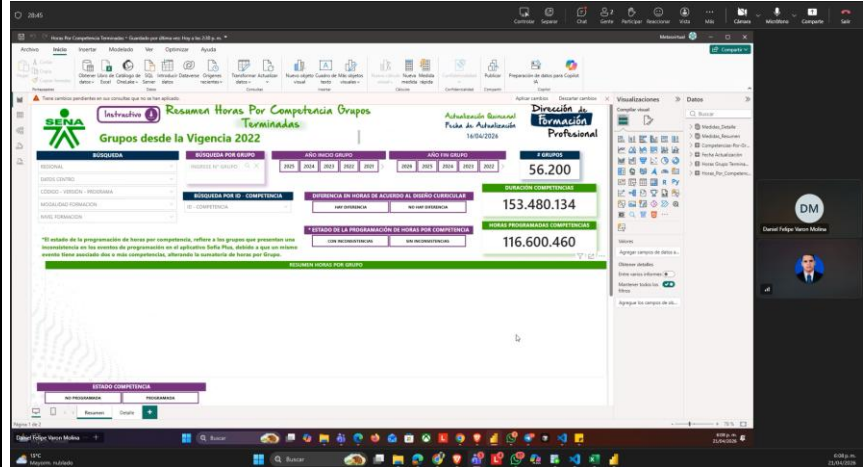

REVISIÓN Y AJUSTE
ANEXOS
TRIMESTRALES
HORAS
INSTRUCTOR 2026

22/04/2026



UNIFICACIÓN DE
CRITERIOS PANEL
HORAS POR
COMPETENCIA

22/04/2026

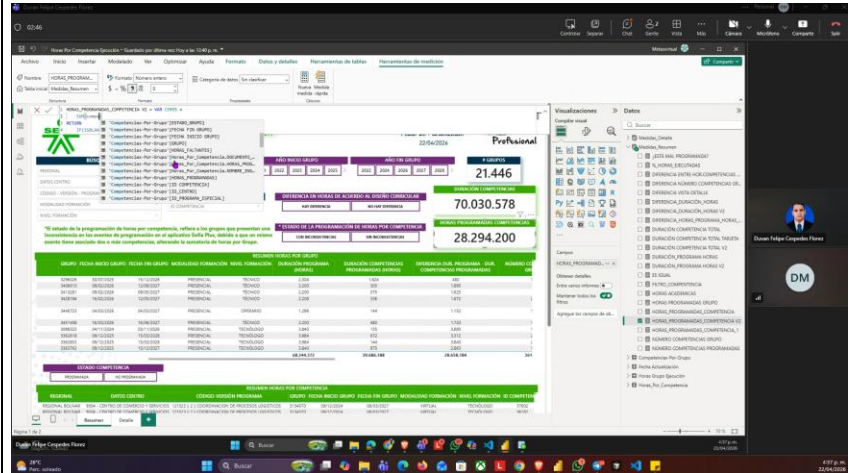

REVISIÓN Y AJUSTE
PANEL APUESTAS
PRIORITARIAS

22/04/2026

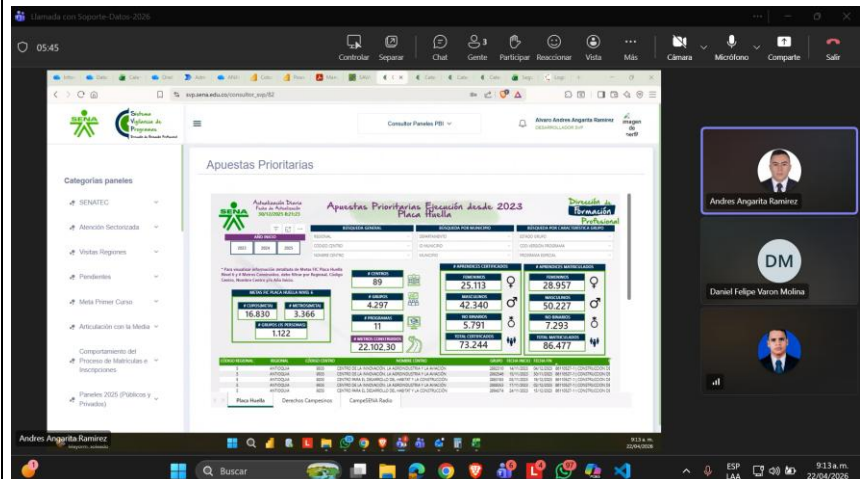

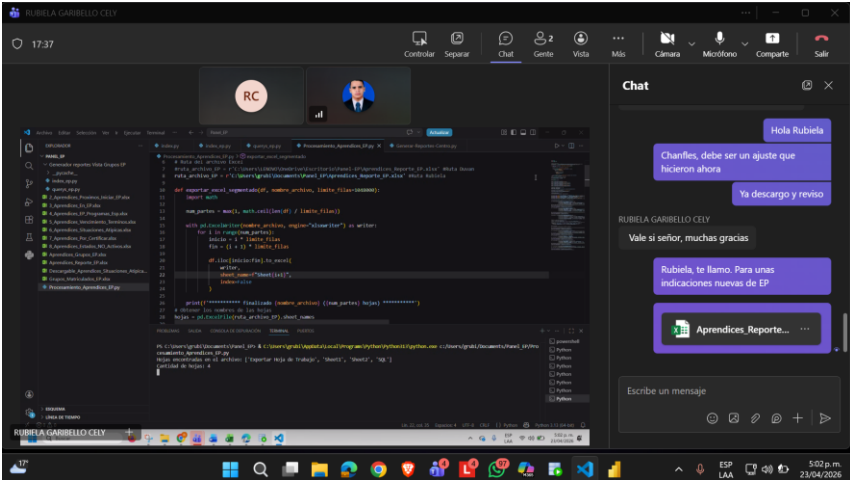
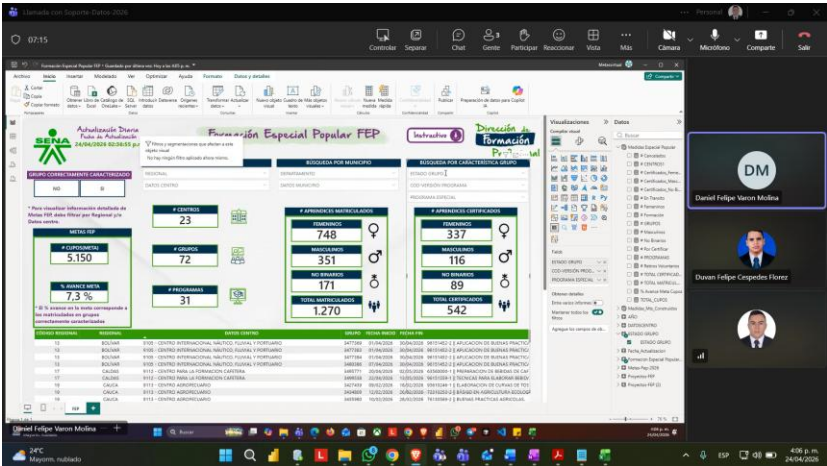

<p>AJUSTE Y ENTREGA DE PROCESAMIENTO PYTHON Y CONSULTA SQL NUEVA</p>	<p>23/04/2026</p>	
<p>REVISIÓN AJUSTES PANELES FEC y FEP</p>	<p>24/04/2026</p>	

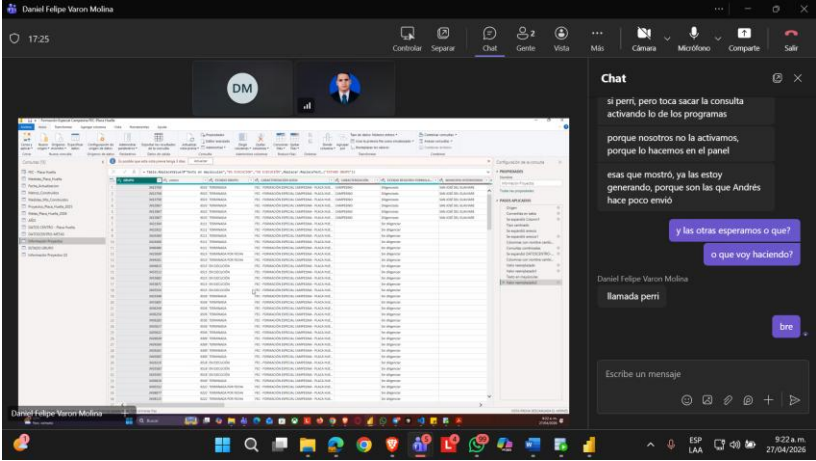
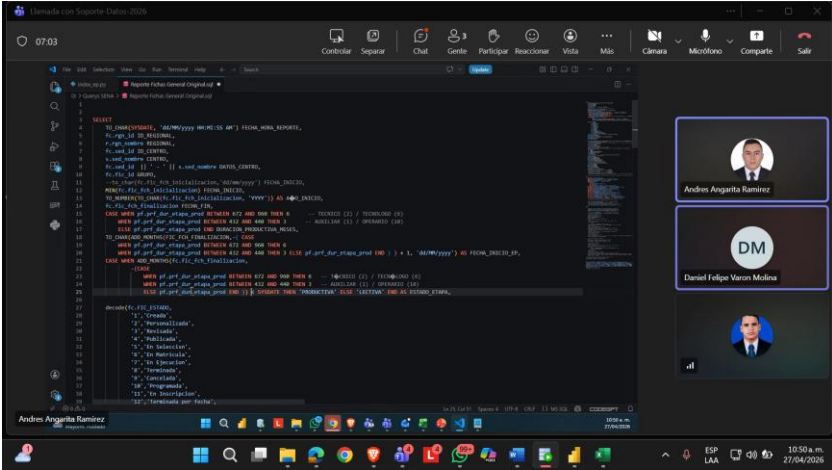

<p>REVISIÓN PANELES PARA AJUSTES EN LA API</p>	<p>27/04/2026</p>	 <p>The screenshot shows a Zoom meeting interface. The main window displays a data table with columns for 'ID', 'NOMBRE', 'FECHA', 'ESTADO', 'TIPO', 'CATEGORIA', 'SUBCATEGORIA', 'FECHA_INICIO', 'FECHA_FIN', 'FECHA_VENCIMIENTO', 'FECHA_CREACION', 'FECHA_ACTUALIZACION', 'FECHA_ELIMINACION', 'FECHA_CANCELACION', 'FECHA_CANCELACION_2', 'FECHA_CANCELACION_3', 'FECHA_CANCELACION_4', 'FECHA_CANCELACION_5', 'FECHA_CANCELACION_6', 'FECHA_CANCELACION_7', 'FECHA_CANCELACION_8', 'FECHA_CANCELACION_9', 'FECHA_CANCELACION_10', 'FECHA_CANCELACION_11', 'FECHA_CANCELACION_12', 'FECHA_CANCELACION_13', 'FECHA_CANCELACION_14', 'FECHA_CANCELACION_15', 'FECHA_CANCELACION_16', 'FECHA_CANCELACION_17', 'FECHA_CANCELACION_18', 'FECHA_CANCELACION_19', 'FECHA_CANCELACION_20', 'FECHA_CANCELACION_21', 'FECHA_CANCELACION_22', 'FECHA_CANCELACION_23', 'FECHA_CANCELACION_24', 'FECHA_CANCELACION_25', 'FECHA_CANCELACION_26', 'FECHA_CANCELACION_27', 'FECHA_CANCELACION_28', 'FECHA_CANCELACION_29', 'FECHA_CANCELACION_30', 'FECHA_CANCELACION_31', 'FECHA_CANCELACION_32', 'FECHA_CANCELACION_33', 'FECHA_CANCELACION_34', 'FECHA_CANCELACION_35', 'FECHA_CANCELACION_36', 'FECHA_CANCELACION_37', 'FECHA_CANCELACION_38', 'FECHA_CANCELACION_39', 'FECHA_CANCELACION_40', 'FECHA_CANCELACION_41', 'FECHA_CANCELACION_42', 'FECHA_CANCELACION_43', 'FECHA_CANCELACION_44', 'FECHA_CANCELACION_45', 'FECHA_CANCELACION_46', 'FECHA_CANCELACION_47', 'FECHA_CANCELACION_48', 'FECHA_CANCELACION_49', 'FECHA_CANCELACION_50', 'FECHA_CANCELACION_51', 'FECHA_CANCELACION_52', 'FECHA_CANCELACION_53', 'FECHA_CANCELACION_54', 'FECHA_CANCELACION_55', 'FECHA_CANCELACION_56', 'FECHA_CANCELACION_57', 'FECHA_CANCELACION_58', 'FECHA_CANCELACION_59', 'FECHA_CANCELACION_60', 'FECHA_CANCELACION_61', 'FECHA_CANCELACION_62', 'FECHA_CANCELACION_63', 'FECHA_CANCELACION_64', 'FECHA_CANCELACION_65', 'FECHA_CANCELACION_66', 'FECHA_CANCELACION_67', 'FECHA_CANCELACION_68', 'FECHA_CANCELACION_69', 'FECHA_CANCELACION_70', 'FECHA_CANCELACION_71', 'FECHA_CANCELACION_72', 'FECHA_CANCELACION_73', 'FECHA_CANCELACION_74', 'FECHA_CANCELACION_75', 'FECHA_CANCELACION_76', 'FECHA_CANCELACION_77', 'FECHA_CANCELACION_78', 'FECHA_CANCELACION_79', 'FECHA_CANCELACION_80', 'FECHA_CANCELACION_81', 'FECHA_CANCELACION_82', 'FECHA_CANCELACION_83', 'FECHA_CANCELACION_84', 'FECHA_CANCELACION_85', 'FECHA_CANCELACION_86', 'FECHA_CANCELACION_87', 'FECHA_CANCELACION_88', 'FECHA_CANCELACION_89', 'FECHA_CANCELACION_90', 'FECHA_CANCELACION_91', 'FECHA_CANCELACION_92', 'FECHA_CANCELACION_93', 'FECHA_CANCELACION_94', 'FECHA_CANCELACION_95', 'FECHA_CANCELACION_96', 'FECHA_CANCELACION_97', 'FECHA_CANCELACION_98', 'FECHA_CANCELACION_99', 'FECHA_CANCELACION_100'. The chat window on the right shows a conversation between Daniel Felipe Varon Molina and Andres Angarita Ramirez. The chat messages are: 'si perri, pero toca sacar la consulta activando lo de los programas', 'porque nosotros no la activamos, porque lo hacemos en el panel', 'esas que mostré ya las estoy generando, porque son las que Andres hace poco envió', 'y las otras esperamos o que?', 'o que voy haciendo?', 'llamada perri', 'bre'.</p>
<p>AJUSTE CÓDIGO DE FECHA INICIO EP PANELES</p>	<p>27/04/2026</p>	 <p>The screenshot shows a Zoom meeting interface. The main window displays a code editor with a file named 'ReporteFechaInicioCompletado'. The code is in SQL and includes a 'SELECT' statement with various columns and a 'WHERE' clause. The chat window on the right shows a conversation between Andres Angarita Ramirez and Daniel Felipe Varon Molina. The chat messages are: 'llamada con soporte datos-2026', 'Andres Angarita Ramirez', 'Daniel Felipe Varon Molina'.</p>



ASIGNACIÓN DE
TAREA PARA
PRESENTACIÓN

27/04/2026

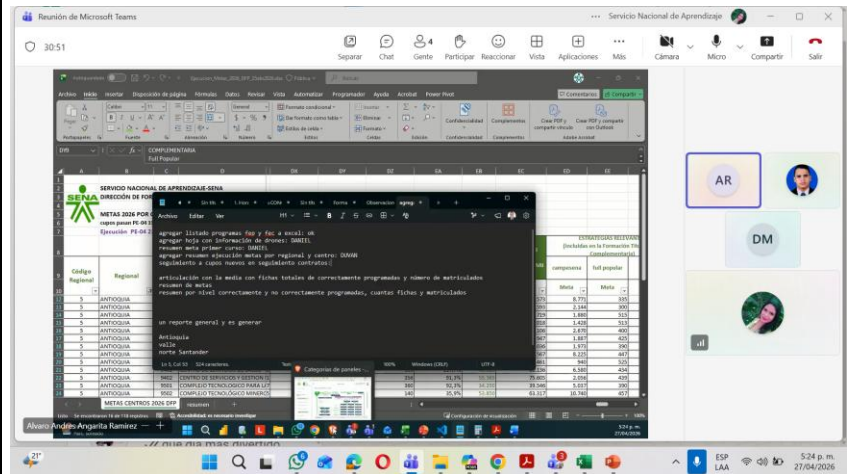

ASIGNACIÓN DE
TAREA DE
CERTIFICADOS
TÉCNICOS

28/04/2026

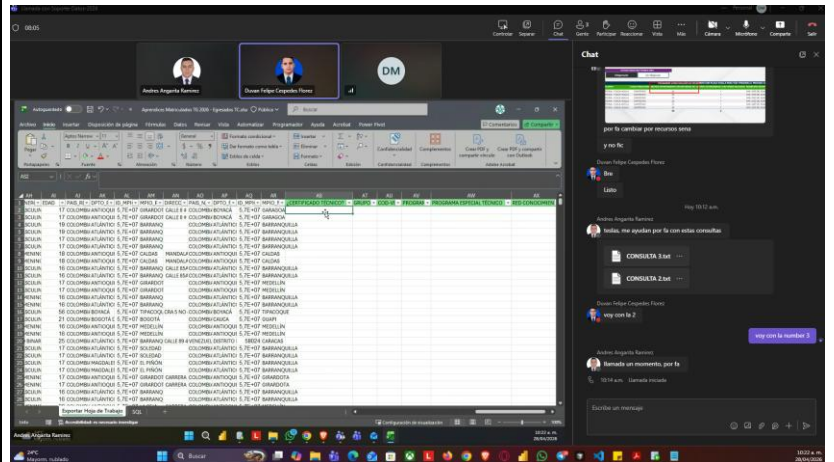

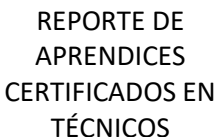

28/04/2026

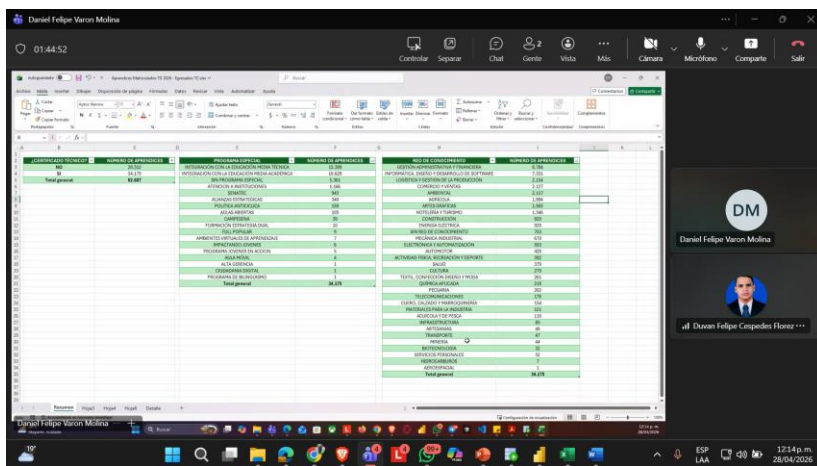

AJUSTE PANEL FEC – CONSTRUCCIÓN Y PLACA HUELLA

28/04/2026

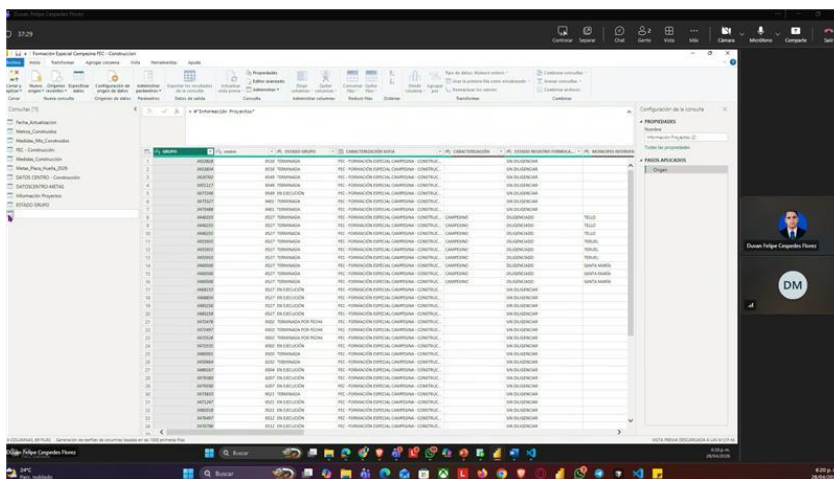



ASIGNACIÓN PANELES NUEVOS	29/04/2026	
PRESENTACIÓN PROPUESTA PANEL PRUEBAS DE ORIENTACIÓN VOCACIONAL	30/04/2026	

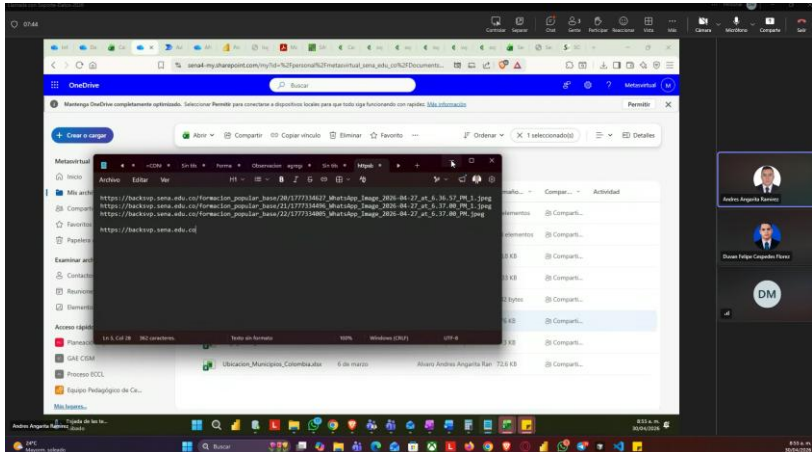
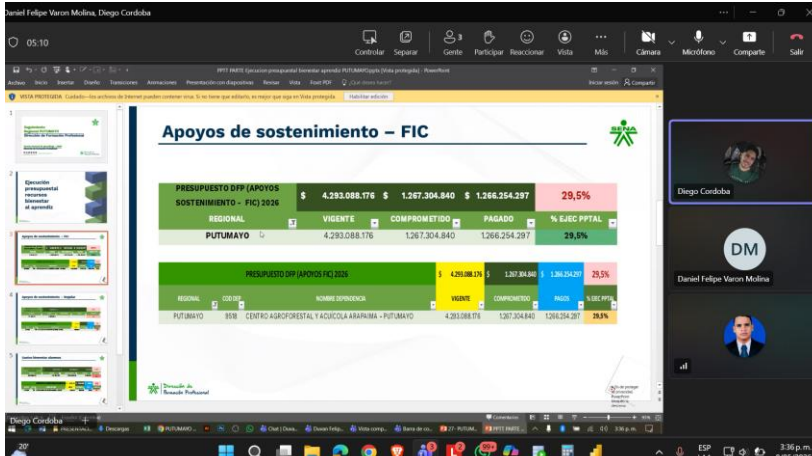

<p>AJUSTES Y CONFIGURACIÓN PANELES FEC Y FEP</p>	<p>30/04/2026</p>																																									
<p>APOYO PRESENTACIÓN REGIONALES</p>	<p>08/05/2026</p>	 <table><tr><th colspan="5">PRESUPUESTO DFP (APOYOS SOSTENIMIENTO – FIC) 2026</th></tr><tr><th></th><th>VIGENTE</th><th>COMPROMETIDO</th><th>PAGADO</th><th>% EJC PPTAL</th></tr><tr><td>REGIONAL</td><td>4.293.088.176</td><td>1.267.304.840</td><td>1.266.254.297</td><td>29,5%</td></tr><tr><td>PUTUMAYO</td><td>4.293.088.176</td><td>1.267.304.840</td><td>1.266.254.297</td><td>29,5%</td></tr></table> <table><tr><th colspan="5">PRESUPUESTO DFP (APOYOS FIC) 2026</th></tr><tr><th></th><th>VIGENTE</th><th>COMPROMETIDO</th><th>PAGADO</th><th>% EJC PPTAL</th></tr><tr><td>REGIONAL</td><td>4.293.088.176</td><td>1.267.304.840</td><td>1.266.254.297</td><td>29,5%</td></tr><tr><td>PUTUMAYO</td><td>4.293.088.176</td><td>1.267.304.840</td><td>1.266.254.297</td><td>29,5%</td></tr></table>	PRESUPUESTO DFP (APOYOS SOSTENIMIENTO – FIC) 2026						VIGENTE	COMPROMETIDO	PAGADO	% EJC PPTAL	REGIONAL	4.293.088.176	1.267.304.840	1.266.254.297	29,5%	PUTUMAYO	4.293.088.176	1.267.304.840	1.266.254.297	29,5%	PRESUPUESTO DFP (APOYOS FIC) 2026						VIGENTE	COMPROMETIDO	PAGADO	% EJC PPTAL	REGIONAL	4.293.088.176	1.267.304.840	1.266.254.297	29,5%	PUTUMAYO	4.293.088.176	1.267.304.840	1.266.254.297	29,5%
PRESUPUESTO DFP (APOYOS SOSTENIMIENTO – FIC) 2026																																										
	VIGENTE	COMPROMETIDO	PAGADO	% EJC PPTAL																																						
REGIONAL	4.293.088.176	1.267.304.840	1.266.254.297	29,5%																																						
PUTUMAYO	4.293.088.176	1.267.304.840	1.266.254.297	29,5%																																						
PRESUPUESTO DFP (APOYOS FIC) 2026																																										
	VIGENTE	COMPROMETIDO	PAGADO	% EJC PPTAL																																						
REGIONAL	4.293.088.176	1.267.304.840	1.266.254.297	29,5%																																						
PUTUMAYO	4.293.088.176	1.267.304.840	1.266.254.297	29,5%																																						



CAPACITACIÓN POWER SERVICES	08/05/2026	
ENVÍO CORREO PRESENTACIONES	11/05/2026	



REVISIÓN SOLICITUD PANEL RESULTADOS DE EVALUACIÓN	11/05/2026	
CAPACITACIÓN CARGUE DE ARCHIVO A MODULO DE DERECHOS FUNDAMENTALES	11/05/2026	

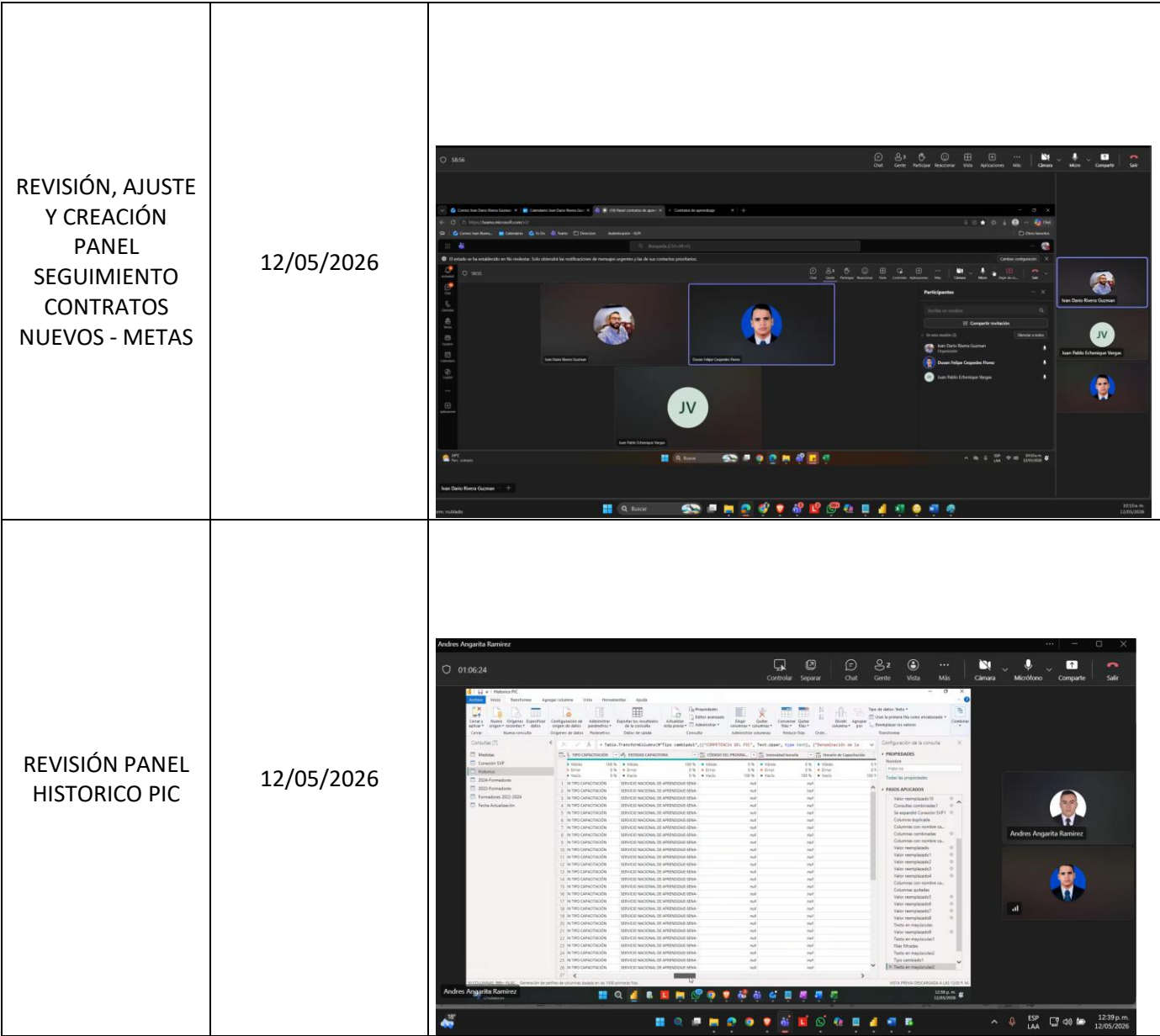

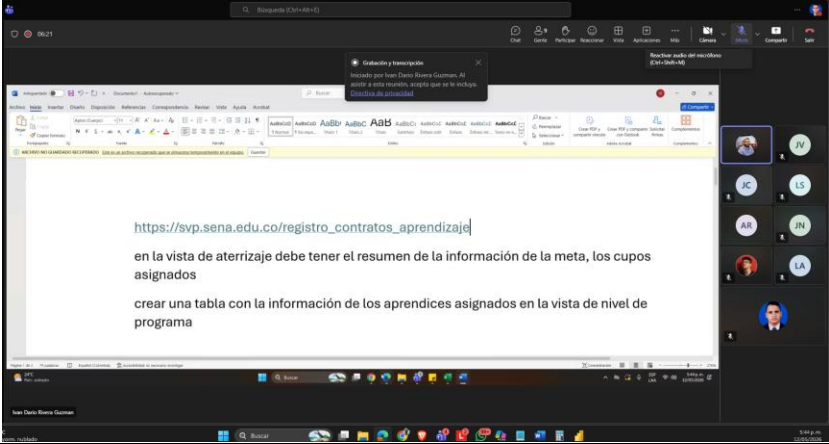

<p>AJUSTES QUERY APRENDICES CAFETERIAS</p>	<p>12/05/2026</p>	 A screenshot of a Zoom meeting window. The main window shows a Google Docs document titled 'Ajustes Query'. The document contains the following text: <p>https://svp.sena.edu.co/registro_contratos_aprendizaje</p> <p>en la vista de aterrizaje debe tener el resumen de la información de la meta, los cupos asignados</p> <p>crear una tabla con la información de los aprendices asignados en la vista de nivel de programa</p> The Zoom interface includes a top bar with icons for chat, participants, and settings. On the right side, there is a vertical list of participants with their names and profile pictures. The bottom of the screen shows the Windows taskbar with various application icons.
--	-------------------	--

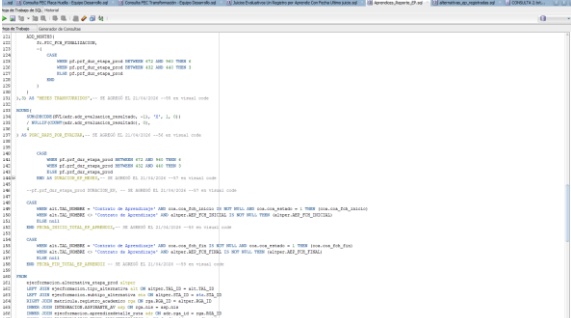
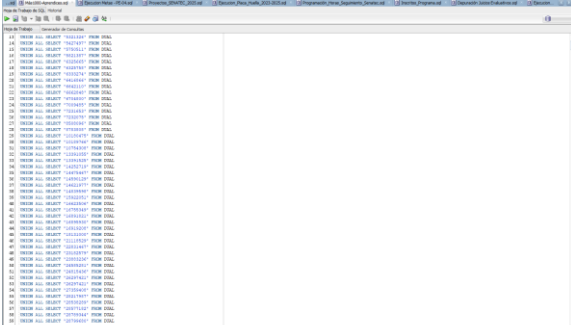

5. Construcción y ajustes de consultas SQL: para el periodo de este informe se realizaron consultas SQL.

NOMBRE DEL PANEL	ENLACE A EVIDENCIA
Generación query grupos AMT	
Ajuste query de Aprendices Reporte EP, Crear las columnas del procesamiento en SQL	
Generación query de aprendices certificados en técnicos, consulta 2	

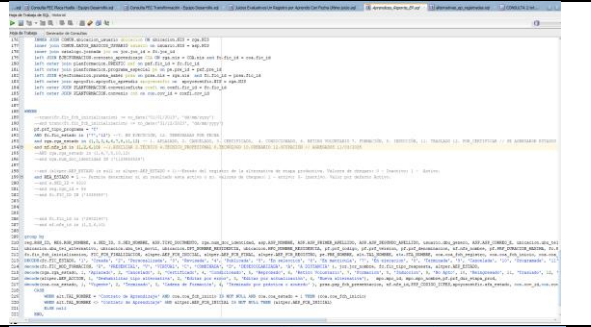

<p>Generación query Ejecución SENATEC 2026</p>	
<p>Generación query aprendices en ejecución titulada y estados activos</p>	
<p>Generación query Aprendices sin Registro de modalidad de Etapa Productiva</p>	
<p>Generación query de grupos en ejecución de programas de la circular de seguimiento contratos</p>	

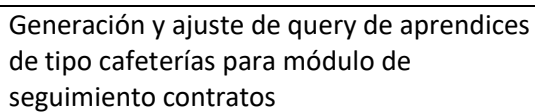

28